



ISTITUTO COMPRENSIVO

Satriano di Lucania

SCUOLA DELL'INFANZIA, PRIMARIA E SECONDARIA DI PRIMO GRADO

Via A. Moro, 11 - c.a.p 85050 - Satriano di Lucania - Tel. 0975/383039

Sezioni associate

Satriano di Lucania – Sant'Angelo le Fratte – Savoia di Lucania

Allegato al Piano Triennale dell'Offerta Formativa

**Organizzazione,
ampliamento dell'offerta formativa e
organigramma**

Anno scolastico 2023/2024

***“If we teach today as we taught yesterday, we rob our
children of tomorrow.”***

(John Dewey, 1916)

PREMESSA

Negli ultimi anni, il sistema scolastico italiano è stato interessato da un profondo processo di trasformazione per renderlo sempre più efficiente e al passo con i tempi. Si parla di innovazione didattica, espressione che ha assunto diverse declinazioni, pur riferendosi sempre al concetto di passaggio culturale ed epistemologico, capace di incidere significativamente sui modelli didattici.

L'innovazione didattica, quindi, è fatta di processi in continua evoluzione e si pone degli obiettivi come il miglioramento dei risultati di apprendimento, ma anche miglioramento dell'esperienza didattica delle alunne e degli alunni e delle opportunità di sviluppo in termini di competenze trasversali.

L'Istituto Comprensivo di Satriano di Lucania ha aderito negli anni a numerosi progetti che vanno nella direzione dell'innovazione didattica e metodologica: dalla trasformazione degli spazi all'arricchimento delle dotazioni tecnologiche, dalla formazione allo sviluppo di competenze digitali, alla mobilità internazionale.

La realizzazione di percorsi scolastici che si avvalgono di nuove tecnologie e di spazi riorganizzati per l'insegnamento delle discipline, consente di mettere gli alunni e le alunne in condizione di sostenere l'apprendimento lungo l'arco della loro vita dando loro gli strumenti giusti non solo legati all'insegnamento delle materie scolastiche, ma anche alla società in cui vivono che è sempre in continuo sviluppo.

La didattica laboratoriale e inclusiva è in grado di recepire i bisogni e i desideri degli alunni e delle alunne, di valorizzare il loro mondo interiore e di far emergere il talento. La progettazione di percorsi di orientamento ha come obiettivo, fin dalla scuola dell'infanzia e nel rispetto della libertà di insegnamento, la valorizzazione di esperienze che promuovano il protagonismo delle alunne e degli alunni

Il progetto educativo dell'Istituto comprensivo di Satriano di Lucania, dunque, tiene conto dei cambiamenti culturali della società e si pone l'obiettivo condiviso di realizzare azioni didattiche che mirano non solo al "saper fare" ma anche al "saper essere" per promuovere il successo formativo di tutti gli alunni, con un'attenzione specifica ai bisogni di ciascuno. La prospettiva che orienta il nostro lavoro è accompagnare la crescita personale, sociale e culturale dei ragazzi per aiutarli a divenire persone competenti, autonome e responsabili, capaci di collaborare e di contribuire al bene comune.

Il Dirigente Scolastico

Prof.ssa Clelia LATALARDO

SCUOLA DELL'INFANZIA

ORGANIZZAZIONI DELLE SEZIONI e ORGANIGRAMMA

Plesso di SATRIANO DI LUCANIA

SEZIONI n. 3 omogenee (58 alunni)

1[^] sezione bambini n. 20 età 3 anni

2[^] sezione bambini n. 20 età 4 anni

3[^] sezione bambini n. 18 età 5 anni

Cognome	Nome	Sezione	Tipologia posto	Sede
PASCALE	Maria Donata	1 [^] Sezione "3 anni"	Docente curriculare	Satriano di Lucania
LOMBARDI	Graziella		Docente curriculare	
LAVIANO	Maria Antonietta	2 [^] Sezione "4 anni"	Docente curriculare	
SALVIOLI	Luciana		Docente curriculare	
GRIECO	Carmela	3 [^] Sezione "5 anni" H	Docente curriculare	
VALENTE	Maria Carolina		Docente curriculare	
PICA	Maria Lucia		Docente di sostegno	
GRIMALDI	Filomena		Docente di sostegno	
CASALE	Carmela	1 [^] - 2 [^] - 3 [^] Sezione	Religione	

Plesso di SANT'ANGELO LE FRATTE

SEZIONI n. 2 eterogenee (33 alunni)

1[^] Sezione bambini n. 20

2[^] Sezione bambini n. 13

Cognome	Nome	Sezione	Tipologia posto	Sede
OSTUNI	Teresa	1 [^] Sezione H	Docente curriculare	Sant'Angelo le Fratte
CAPO	Livia		Docente curriculare	
ROBERTO	Giusi		Docente di sostegno	
BLASI	Giuseppina		Docente	

	Maria	2^ Sezione	curriculare
CAPPELLO	Laura		Docente curriculare
CARLUCCI	Maria Giovanna	1^ e 2^ Sezione	Religione

Plesso di SAVOIA DI LUCANIA

SEZIONE UNICA eterogenea (13 alunni)

Cognome	Nome	Sezione	Tipologia posto	Sede
CANCRO	Chiara	Sezione unica	Docente curriculare	Savoia di Lucania
CAPPELLUTI	Maria Rosaria		Docente curriculare	
CARLUCCI	Maria Giovanna		Religione	

SCUOLA PRIMARIA

ORGANIZZAZIONI DELLE CLASSI e ORGANIGRAMMA

SATRIANO DI LUCANIA		SANT'ANGELO LE FRATTE		SAVOIA DI LUCANIA	
Classe I A	Tempo pieno	Classe I B	Tempo pieno	Pluriclasse I C – II C	Tempo pieno
Classe II A	Tempo pieno	Classe II B	Tempo pieno		Tempo pieno
Classe III A	Tempo pieno	Classe III B	Tempo pieno	Classe III C	Tempo pieno
Classe IV A	Tempo pieno	Classe IV B	Tempo pieno	Pluriclasse IVC - V C	Tempo pieno
Classi V A	Tempo pieno	Classe V B	Tempo pieno		

Plesso di SATRIANO DI LUCANIA

Tutte le classi a tempo pieno (40 h)

Cognome	Nome	Classe	Tipologia di Posto	Discipline
*LOMBARDI	Anna Pina	1 ^A	Docente curricolare	Italiano - Storia – Arte- Musica-
PUGLIA	Vincenza			Matematica - Scienze –Geografia – Ed. Motoria
LOSASSO	Marianna		Docente di sostegno	Sostegno
*VIGNOLA	Arcangela	2 ^A	Docente curricolare	Italiano - Storia – Arte e immagine – Ed. Motoria
MURO	Maddalena			Matematica - Scienze – Geografia – Musica
CAPRARA	Luisa		Docente di sostegno	Sostegno
MELIANDE	Antonietta	3 ^A	Docente curricolare	Italiano - Storia - Inglese - Musica – Ed. Motoria
*VIGNOLA	Lina Maria Cecilia			Matematica - Scienze – Arte e immagine – Geografia
ROTUNDO	Maria	4 ^A	Docente curricolare	Italiano – Storia - Arte e immagine– Geografia
*OSTUNI	Caterina			Matematica - Scienze – Musica – Inglese
MARINO	Maria			Ed. Motoria
*BRUNO	Concetta	5 ^A	Docente curricolare	Italiano – Geografia – Inglese - Musica
LAVIANO	Carmela			Matematica - Scienze – Storia – Arte e immagine
MARINO	Maria			Ed. Motoria
GERARDI	Margherita	H	Docente di sostegno	

CASALE	Carmela	Docente di religione	Tutte le classi: religione
ALBANO	Assunta	Docente curricolare	Tutte le classi: Tecnologia Classi I e II: Inglese

*Docente coordinatore di classe

Plesso di SANT'ANGELO LE FRATTE

Tutte le classi a tempo pieno (40 h)

Cognome	Nome	Classe	Tipologia di Posto	Discipline
*POSITINO	Maria	1[^] B	Docente curricolare	Italiano – Inglese
LAVIANO	Luisa			Matematica – Scienze – Arte e immagine – Musica- Ed. Motoria
IZZO	Elena			Storia – Geografia -Tecnologia
*MUCCIONE	Anna	2[^] B	Docente curricolare	Matematica – Scienze – Geografia – Arte e immagine - Musica
SOLDOVIERI	Mariarosa			Italiano – Storia – Inglese - Ed. Motoria
MONTESANO	Antonietta			Tecnologia
*PASCALE	Rosaria	3[^] B	Docente curricolare	Italiano – Storia – Arte e immagine -Musica
VAZZA	Giovanna			Matematica – Scienze – Geografia – Ed. Motoria
SOLDOVIERI	Mariarosa			Inglese
IZZO	Elena			Tecnologia
*LOPARDO	Teresa	4[^] B	Docente curricolare	Italiano – Storia – Arte e immagine – Musica
MANGIERI	Anna Teresa			Matematica – Scienze – Geografia
POSITINO	Maria			Inglese
MARINO	Maria			Ed. Motoria
MONTESANO	Antonietta			Tecnologia
FULMINANTE	Maria Rosaria			Docente di sostegno
*PERRONE	Donatella	5[^] B	Docente curricolare	Italiano – Storia – Musica – Arte e immagine
BRUNO	Concetta			Matematica – Scienze - Geografia
POSITINO	Maria			Inglese
MARINO	Maria			Ed. Motoria
MONTESANO	Antonietta			Tecnologia
CASALE	Carmela	Classi: II-III-IV-V	Docente di religione	Religione

CARLUCCI	Maria Giovanna	Classe I	Docente di religione	Religione
-----------------	---------------------------	-----------------	---------------------------------	------------------

*Docente coordinatore di classe

Plesso di SAVOIA DI LUCANIA

Tutte le classi a tempo pieno (40 h)

Cognome	Nome	Classe	Tipologia di Posto	Discipline
*FEMMINELLA	Antonella	Pluriclasse 1^ C 2^ C	Docente curricolare	Matematica - Scienze – Tecnologia- Inglese – Arte e immagine– Musica -
FERRARESE	Teresina			Italiano - Storia – Geografia – Ed. Motoria
BUONO	Michelina			Tecnologia
*DI CANDIA	Annunziata	3^ C	Docente curricolare	Italiano – Inglese – Arte e immagine
BUONO	Michelina			Tecnologia
CORONATO	Rocchina C.			Matematica – Scienze – Geografia – Storia – Musica – Ed Motoria - Tecnologia
CAVALLO	Franca Ida	Pluriclasse 4^ C 5^ C	Docente curricolare	Classe IV: Italiano
*BUONO	Michelina			Classe V: Storia – Geografia -Scienze
MARINO	Maria			Classe IV e V: Matematica –Tecnologia
GRITTANI	Gabriella			Classe IV: Inglese
CARLUCCI	Maria Giovanna			Ed. Motoria
				Classe IV: Storia – Geografia - Scienze
				Classe V: Italiano
				Classe IV-V Arte e immagine - Musica
CARLUCCI	Maria Giovanna	Docente di religione		Tutte le classi: religione

*Docente coordinatore di classe

SCUOLA SECONDARIA DI PRIMO GRADO

ORGANIZZAZIONI DELLE CLASSI e ORGANIGRAMMA

SATRIANO DI LUCANIA		SANT'ANGELO LE FRATTE		SAVOIA DI LUCANIA	
Classe I A	Tempo normale	Classe I B	Tempo prolungato	Pluriclasse I C- IIIC	Tempo prolungato
Classe II A	Tempo normale	Classe II B	Tempo normale		
Classe III A	Tempo normale	Classe III B	Tempo prolungato		

Plesso di SATRIANO DI LUCANIA

CLASSE 1^A – TN 30 ORE

CLASSE 1^A SATRIANO DI LUCANIA	DOCENTE	DISCIPLINA	n. di ore	Mattino	Pomeriggio
	*DE LUCA Maria Antonietta	Italiano	6		
	DE LUCA Maria Antonietta	Approfondimento	1		
	DE LUCA Maria Antonietta	Storia/Geografia	3		
	PACE Vita	Matematica e Scienze	6		
	FERRARA Giancarla	Inglese	3		
	DI GRAZIA Anna	Francese	2		
	CARELLA Anna Maria	Arte	2		
	CANTORE Concetta	Tecnologia	2		
	DELLA MORTE Raffaele	Musica	2		
	BRINDISI Fabrizio	Scienze Motorie	2		
	LA TORRE Rosa	Religione	1		
Totale			30		

*Docente coordinatore di classe

CLASSE 2^A – TN 30 ORE

	DOCENTE	DISCIPLINA	n. di ore	Mattino	Pomeriggio
CLASSE 2^A SATRIANO DI LUCANIA	*TEPEDINO Mariella	Italiano	6		
	TEPEDINO Mariella	Approfondimento	1		
	TEPEDINO Mariella	Storia/Geografia	3		
	PACE Vita	Matematica e Scienze	6		
	FERRARA Giancarla	Inglese	3		
	DI GRAZIA Anna	Francese	2		
	CARELLA Anna Maria	Arte	2		
	CANTORE Concetta	Tecnologia	2		
	DELLA MORTE Raffaele	Musica	2		
	BRINDISI Fabrizio	Scienze Motorie	2		
	LA TORRE Rosa	Religione	1		
	BRUNO Veronica	Sostegno			
	Totale			30	

*Docente coordinatore di classe

CLASSE 3^A – TN 30 ORE

	DOCENTE	DISCIPLINA	n. di ore	Mattino	Pomeriggio
CLASSE 3^A SATRIANO DI LUCANIA	DE LUCA Maria Antonietta	Italiano	6		
	TEPEDINO Mariella	Approfondimento	1		
	TEPEDINO Mariella	Storia/Geografia	3		
	*PACE Vita	Matematica e Scienze	6		
	FERRARA Giancarla	Inglese	3		
	DI GRAZIA Anna	Francese	2		
	CARELLA Anna Maria	Arte	2		
	CANTORE Concetta	Tecnologia	2		
	DELLA MORTE Raffaele	Musica	2		
	BRINDISI Fabrizio	Scienze Motorie	2		
	LA TORRE Rosa	Religione	1		
	LAURINO Giuseppina Anna	Sostegno			
	Totale			30	

*Docente coordinatore di classe

Plesso di SANT'ANGELO LE FRATTE

CLASSE 1^B – TP 36 ORE

	DOCENTE	DISCIPLINA	n. ore	Mattino	Pomeriggio
CLASSE 1^B SANT'ANGELO LE FRATTE	*ROMANIELLO Rosalba	Italiano	6		
	ROMANIELLO Rosalba	Approfondimento	1		
	ROMANIELLO Rosalba	Storia/Geografia	3		
	ROTUNDO Giuseppe	Matematica e Scienze	6		
	FERRARA Giancarla	Inglese	3		
	DI GRAZIA Anna	Francese	2		
	CARELLA Anna Maria	Arte	2		
	CANTORE Concetta	Tecnologia	2		
	CESTARI Angelica	Musica	2		
	BRINDISI Fabrizio	Scienze Motorie	2		
	LA TORRE Rosa	Religione	1		
	ROMANIELLO Rosalba	Mensa	1		
	ROMANIELLO Rosalba	Approfondimento	2		
	ROTUNDO Giuseppe	Approfondimento	2		
	ROTUNDO Giuseppe	Mensa	1		
Totale			36		

*Docente coordinatore di classe

CLASSE 2^B – TN 30 ORE

CLASSE 2^B SANT'ANGELO LE FRATTE	DOCENTE	DISCIPLINA	n. ore	Mattino	Pomeriggio
	*MUSCILLO Maria Antonella	Italiano	6		
	MUSCILLO Maria Antonella	Approfondimento	1		
	MUSCILLO Maria Antonella	Storia/Geografia	3		
	MARGIOTTA Salvatore	Matematica e Scienze	6		
	FERRARA Giancarla	Inglese	3		
	DI GRAZIA Anna	Francese	2		
	CARELLA Anna Maria	Arte	2		
	CANTORE Concetta	Tecnologia	2		
	CESTARI Angelica	Musica	2		
	BRINDISI Fabrizio	Scienze Motorie	2		
	LA TORRE Rosa	Religione	1		
Totale		30			

*Docente coordinatore di classe

CLASSE 3^B – TP 36 ORE

	DOCENTE	DISCIPLINA	n. ore	Mattino	Pomeriggio
CLASSE 3^B SANT'ANGELO LE FRATTE	MUSCILLO Maria Antonella	Italiano	6		
	ROMANIELLO Rosalba	Approfondimento	1		
	ROMANIELLO Rosalba	Storia/Geografia	3		
	*ROTUNDO Giuseppe	Matematica e Scienze	6		
	FERRARA Giancarla	Inglese	3		
	DI GRAZIA Anna	Francese	2		
	CARELLA Anna Maria	Arte	2		
	CANTORE Concetta	Tecnologia	2		
	CESTARI Angelica	Musica	2		
	BRINDISI Fabrizio	Scienze Motorie	2		
	LA TORRE Rosa	Religione	1		
	ROMANIELLO Rosalba	Mensa	1		
	MUSCILLO Maria Antonella	Approfondimento	2		
	ROTUNDO Giuseppe	Approfondimento	2		
	ROTUNDO Giuseppe	Mensa	1		
	BRUNO Veronica	Sostegno			
Totale			36		

*Docente coordinatore di classe

Plesso di SAVOIA DI LUCANIA

CLASSE 1^C -3^C TP 36 ORE

	DOCENTE	DISCIPLINA	n. ore	Mattino	Pomeriggio
PLURICLASSE 1^C-3^C SAVOIA DI LUCANIA	MUSCIO Francesca*	Italiano	6		
	MUSCIO Francesca*	Approfondimento	1		
	MUSCIO Francesca*	Storia/Geografia	3		
	MARGIOTTA Salvatore	Matematica e Scienze	6		
	LAMONEA Cinzia	Inglese	3		
	DI GRAZIA Anna	Francese	2		
	CARELLA Anna Maria	Arte	2		
	CANTORE Concetta	Tecnologia	2		
	DELLA MORTE Raffaele	Musica	2		
	BRINDISI Fabrizio	Scienze Motorie	2		
	LA TORRE Rosa	Religione	1		
	MUSCIO Francesca	Mensa	1		
	MUSCIO Francesca	Italiano	2		
	MARGIOTTA Salvatore	Matematica	2		
	MARGIOTTA Salvatore	Mensa	1		
	Totale			36	

*Docente coordinatore di classe

ORE A DISPOSIZIONE COMPLETAMENTO CATTEDRA

DOCENTE	CATTEDRA	ORE A DISPOSIZIONE
DE LUCA Maria Antonietta	18 h	2
TEPEDINO Mariella	18 h	4
ROMANIELLO Rosalba	18 h	1
DELLA MORTE Raffaele	18 h	10
CESTARI Angelica	14 h	8

AMPLIAMENTO DELL' OFFERTA FORMATIVA



L'ampliamento dell'offerta formativa sarà realizzata attraverso progetti curricolari (riportati nelle specifiche progettazioni di sezione/classe) ed extracurricolari, che potenzieranno l'acquisizione e il raggiungimento pieno delle competenze chiave nell'ottica della costruzione olistica del cittadino responsabile e consapevole.

PROGETTI DI AMPLIAMENTO DELL'OFFERTA FORMATIVA
Anno scolastico 2023 – 2024

PROGETTI D'ISTITUTO
plessi Satriano di Lucania- Sant'Angelo le Fratte- Savoia di Lucania

N.	TITOLO PROGETTO	DOCENTE REFERENTE	MACROAREA DI RIFERIMENTO PTOF	PERIODO	SEZIONI CLASSI	DOCENTI COINVOLTI
1	ERASMUS PLUS PROGETTO ACCREDITAMENTO KA120-SCH	ROMANIELLO ROSALBA	CITTADINO EUROPEO- ERASMUS PLUS	INTERO ANNO	TUTTE	TUTTI
2	SCACCO MATTO	VIGNOLA ARCANGELA	CULTURAL.. MENTE	INTERO ANNO	IV-V SCUOLA PRIMARIA I-II-III SCUOLA SECONDARIA	VIGNOLA ARCANGELA

**PROGETTI DI AMPLIAMENTO DELL'OFFERTA FORMATIVA
Anno scolastico 2023 – 2024**

**SCUOLA DELL'INFANZIA
(Satriano di Lucania, Sant'Angelo le Fratte e Savoia di Lucania)**

N.	TITOLO PROGETTO	DOCENTE REFERENTE	MACROAREA DI RIFERIMENTO PTOF	PERIODO	SEZIONI	DOCENTI COINVOLTI
1	BAMBINI IN FESTA:DIRE...FARE GIOCARE	CANCRO CHIARA	CREA... ATTIVITA'	INTERO ANNO	3-4-5 ANNI	TUTTE LE DOCENTI DEI PLESSI DI SATRIANO-SANT'ANGELO-SAVOIA
2	PLAY, LEARN AND GROW...TOGETHER!	SOLDOVIERI MARIAROSA	CITTADINO EUROPEO	GENNAIO-MAGGIO	SERZIONI I-II 3-4-5 ANNI (PLESSO SANT'ANGELO)	SOLDOVIERI MARIAROSA
3	HAPPY ENGLISH	ALBANO ASSUNTA	CITTADINO EUROPEO	GENNAIO-GIUGNO	SEZIONE III 5 ANNI	ALBANO ASSUNTA
4	FUN WITH ENGLISH	CAPPELLUTI MARIAROSARIA	CITTADINO EUROPEO	GENNAIO-GIUGNO	SEZIONE UNICA	CAPPELLUTI MARIAROSARIA
5	GIOCANDO IN MOVIMENTO	OSTUNI TERESA	CREA... ATTIVITA'	INTERO ANNO	3-4-5 ANNI	TUTTE LE DOCENTI DEI PLESSI DI SATRIANO-SANT'ANGELO-SAVOIA

PROGETTI DI AMPLIAMENTO DELL'OFFERTA FORMATIVA

Anno scolastico 2023 – 2024

SCUOLA PRIMARIA Satriano di Lucania

N.	TITOLO PROGETTO	DOCENTE REFERENTE	MACROAREA DI RIFERIMENTO PTOF	PERIODO	CLASSI	DOCENTI COINVOLTI
1	<p>TANTI, PICCOLI & DIFFERENTI MA INSIEME PIÙ FORTI!</p> <p>Ben-essere- inclusione sostenibilità – educazione- creatività ed espressività</p>	<p>ALBANO ASSUNTA</p> <p>GERARDI MARGHERITA</p>	<p>CREA...ATTIVITÀ - DIGITAL...MENTE CULTURAL...MENTE LA BUONA EDUC...@ZIONE</p>	<p>INTERO ANNO</p>	<p>TUTTE</p>	<p>TUTTI</p>

SCUOLA PRIMARIA
Sant'Angelo le Fratte

N.	TITOLO PROGETTO	DOCENTE REFERENTE	MACROAREA DI RIFERIMENTO PTOF	PERIODO	CLASSI	DOCENTI COINVOLTI
1	LA SCUOLA IN VALIGI@ Viaggio nella natura Viaggio con sé e con gli altri Viaggio nella fantasia Viaggio nel tempo e nello spazio Viaggio nei vari linguaggi	BRUNO CONCETTA MANGIERI ANNA TERESA VAZZA GIOVANNA	LA BUONA EDUC...@ZIONE CULTURAL...MENTE CREA...ATTIVITÀ DIGITAL...MENTE	INTERO ANNO	TUTTE	LAVIANO POSITINO IZZO MUCCIONE SOLDOVIERI VAZZA PASCALE LOPARDO MANGIERI FULMINANTE PERRONE BRUNO CASALE
2	ORME DI IDENTITA' CONTINUITA'	ROMANIELLO ROSALBA	CULTURAL...MENTE	II QUADRIMESTRE	VB-I B (SEC.)	ROMANIELLO ROTUNDO CESTARI PERRONE BRUNO CASALE
3	SCACCO MATTO	VIGNOLA ARCANGELA	CULTURAL...MENTE	INTERO ANNO	IV- V	VIGNOLA
4	ERASMUS PLUS PROGETTO ACCREDITAMENTO KA120-SCH	ROMANIELLO ROSALBA	CITTADINO EUROPEO- ERASMUS PLUS	INTERO ANNO	TUTTE	TUTTI

SCUOLA PRIMARIA

Savoia di Lucania

N.	TITOLO PROGETTO	DOCENTE REFERENTE	MACROAREA DI RIFERIMENTO PTOF	PERIODO	CLASSE/I	DOCENTI COINVOLTI
1	IL RISPETTO CI PIACE UN MONDO	ANTONELLA FEMMINELLA	CREA...ATTIVITÀ DIGITAL...MENTE CULTURALMENTE LA BUONA EDUCAZIONE	INTERO ANNO	TUTTE LE CLASSI	FEMMINELLA BUONO CAVALLO CORONATO DI CANDIA GRITTANI
2	ESPLORATORI DIGITALI	BUONO MICHELINA	DIGITAL ... MENTE CREA ... ATTIVITÀ	INTERO ANNO	TUTTE LE CLASSI	BUONO CAVALLO GRITTANI CORONATO FEMMINELLA

SCUOLA SECONDARIA DI I GRADO
Satriano di Lucania

N.	TITOLO PROGETTO	DOCENTE REFERENTE	MACROAREA DI RIFERIMENTO PTOF	PERIODO	CLASSE/I	DOCENTI COINVOLTI
1	PROGETTO DI SUPPORTO DIDATTICO "CE LA POSSO FARE"	TEPEDINO MARIELLA	CULTURAL...MENTE	INTERO ANNO	TUTTE	TUTTI
2	"CCR-CONSIGLIO COMUNALE DEI RAGAZZI"	PUGLIA VINCENZA	LA BUONA EDUC...@ZIONE	INTERO ANNO	TUTTE	TUTTI
3	GIOCHI MATEMATICI	PACE VITA	CULTURAL...MENTE	INTERO ANNO	TUTTE	PACE
4	UN SOUVENIR PER TELETHON	CARELLA ANNA MARIA	CREA...ATTIVITÀ	I QUADRIMESTRE	TUTTE	CARELLA
5	PROGRAMMA IL FUTURO	PACE VITA	CULTURAL...MENTE DIGITAL...MENTE	I QUADRIMESTRE	TUTTE	PACE
6	CAMPIONATI STUDENTESCHI	BRINDISI FABRIZIO	LA BUONA EDUC...@ZIONE	NOVEMBRE-MAGGIO	TUTTE	BRINDISI
7	SCUOLA ATTIVA JUNIOR	BRINDISI FABRIZIO	LA BUONA EDUC...@ZIONE	NOVEMBRE-MAGGIO	TUTTE	BRINDISI
8	INVALSI SENZA PAURA	DE LUCA MARIA ANTONIETTA	CULTURAL...MENTE DIGITAL...MENTE	FEBBRAIO-MARZO	III A	DE LUCA FERRARA LAURINO PACE

**SCUOLA SECONDARIA DI I GRADO
Sant'Angelo le Fratte**

N.	TITOLO PROGETTO	DOCENTE REFERENTE	MACROAREA DI RIFERIMENTO PTOF	PERIODO	CLASSE/I	DOCENTI COINVOLTI
2	PIANTIAMO...LA	ROMANIELLO	LA BUONA EDUC...@ZIONE	INTERO ANNO	IB- IIIB	TUTTI
3	RADIO LAPIS WEB	ROMANIELLO	DIGITAL...MENTE	INTERO ANNO	IB- IIIB	TUTTI
4	COSA BOLLE IN PENTOLA?	ROMANIELLO	LA BUONA EDUC...@ZIONE	INTERO ANNO	IB-IIIB	ROTUNDO ROMANIELLO CESTARI
5	ORME DI IDENTITA' CONTINUITA'	ROMANIELLO	CULTURAL...MENTE	SECONDO QUADRIMESTRE	IB-VB	ROMANIELLO ROTUNDO CESTARI PERRONE BRUNO CASALE
6	DIVENTA CHI SEI! PAUSA DIDATTICA	ROMANIELLO	CREA...ATTIVITA'	PRIMA SETTIMANA DI FEBBRAIO	TUTTE	TUTTI
7	SCRITTORI IN CL@SSE	MUSCILLO	DIGITAL...MENTE CULTURAL...MENTE	INTERO ANNO	IIB	MUSCILLO
8	LOVE COME DOWN AT THE CHRISTMAS	MUSCILLO	LA BUONA EDUC...@ZIONE	AVVENTO	TUTTE	TUTTI
9	UN SOUVENIR PER TELETHON	CARELLA ANNA MARIA	CREA...ATTIVITÀ	I QUADRIMESTRE	TUTTE	CARELLA
9	SCUOLA ATTIVA JUNIOR	BRINDISI	LA BUONA EDUC...@ZIONE	NOVEMBRE-MAGGIO	TUTTE	BRINDISI
10	CAMPIONATI STUDENTESCHI	BRINDISI	LA BUONA EDUC...@ZIONE	NOVEMBRE-MAGGIO	TUTTE	BRINDISI

**SCUOLA SECONDARIA DI I GRADO
Savoia di Lucania**

N.	TITOLO PROGETTO	DOCENTE REFERENTE	MACROAREA DI RIFERIMENTO PTOF	PERIODO	CLASSE/I	DOCENTI COINVOLTI
1	CAMPIONATI STUDENTESCHI	BRINDISI FABRIZIO	LA BUONA EDUC...@ZIONE	NOVEMBRE-MAGGIO	PRIMA/TERZA	BRINDISI
2	SCUOLA ATTIVA JUNIOR	BRINDISI FABRIZIO	LA BUONA EDUC...@ZIONE	NOVEMBRE-MAGGIO	TERZE	BRINDISI
3	CALENDARIO UNICEF USR BASILICATA 2024	MUSCIO FRANCESCA	CREA... ATTIVITA' CULTURAL..MENTE CITTADINO EUROPEO	OTTOBRE-NOVEMBRE	PRIMA/TERZA	MUSCIO CARELLA
4	VERBA VOLANT SCRIPTA MANENT	MUSCIO FRANCESCA	CULTURAL..MENTE	NOVEMBRE-FEBBRAIO	TERZA	MUSCIO
5	UN SOUVENIR PER TELETHON	CARELLA ANNAMARIA	CREA...ATTIVITA' CULTURAL..MENTE CITTADINO EUROPEO	OTTOBRE-DICEMBRE	PRIMA/TERZA	CARELLA

PROGETTI E PROPOSTE DI ENTI E ASSOCIAZIONI ESTERNE ALLA SCUOLA

1. Progetto "Educazione alla legalità" – Carabinieri
2. Progetto "BEN...ESSERE DEGLI STUDENTI"- educazione all'affettività, alla sessualità, alla relazione (ASP)
3. Progetto "Compostaggio e rifiuti" -Egrib
4. Progetto "Le Pari opportunità nelle scuole: campagna di sensibilizzazione alla parità di genere"- Commissione Regionale Pari Opportunità
5. Progetto "Puliamo il mondo" -Legambiente
6. Progetto "School Movie Cinedù"- Associazione Culturale School Movie
7. Unicef
8. Telethon
9. Progetti proposti dagli Enti Locali ed associazioni del territorio.

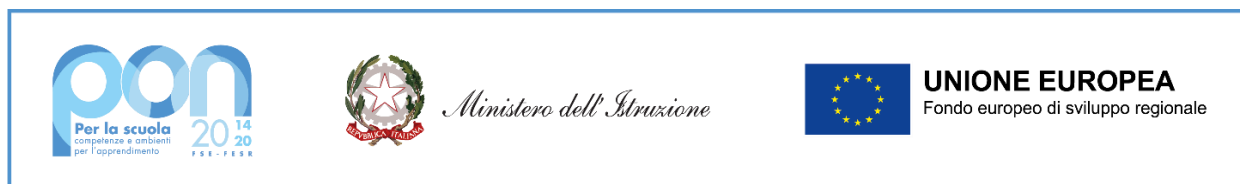

AREA PROGETTI PON, AVVISI PUBBLICI MI E PROGETTI REGIONALI

L'Istituto Comprensivo di Satriano di Lucania, al fine della realizzazione di quanto sopra descritto, aderisce agli avvisi pubblici rivolti alle istituzioni scolastiche proposti da vari enti come di seguito riportato:

- FSE - PON "Per la Scuola-Competenze e ambienti per l'apprendimento" 2014- 2020. Avviso pubblico rivolto alle Istituzioni scolastiche statali per la realizzazione, l'ampliamento o l'adeguamento delle infrastrutture di rete LAN/WLAN. Progetto già realizzato.
- FSE - PON "Per la Scuola-Competenze e ambienti per l'apprendimento" 2014- 2020. Avviso pubblico rivolto alle Istituzioni scolastiche statali per la realizzazione di ambienti digitali. Progetto già realizzato.

- Bando MIUR “Atelier creativi”. Creazione dell’“Opificio delle @rti”. Progetto già realizzato.
- FSE - PON "Per la Scuola-Competenze e ambienti per l'apprendimento" 2014- 2020. Avviso pubblico rivolto alle Istituzioni scolastiche statali per il potenziamento delle competenze di base in chiave innovativa, a supporto dell’offerta formativa. Progetto già realizzato.
- Bando MIUR “Piano Triennale delle Arti”. Progetto già realizzato.
- Progetto Agenda Digitale - Scuola digitale“PO FESR BASILICATA 2014-2020 – Asse VIII - Azione 10.10.8.1 “Interventi infrastrutturali per l’innovazione tecnologica, laboratori di settore e per l’apprendimento delle competenze chiave”. Progetto già realizzato.
- FSE – PON “Per la scuola-Competenze e ambienti per l’apprendimento” 2014-2020 – Avviso pubblico rivolto alle Istituzioni scolastiche statali per la realizzazione di smart class. Progetto già realizzato.
- Fondi Strutturali Europei – Programma Operativo Nazionale “Per la scuola, competenze e ambienti per l’apprendimento “2014-2020 – Fondo europeo di sviluppo regionale (FESR) – REACT EU. Avviso pubblico “Digital board: trasformazione digitale nella didattica e nell’organizzazione” Progetto già realizzato.
- Fondi Strutturali Europei – Programma Operativo Nazionale “Per la scuola, competenze e ambienti per l’apprendimento” 2014-2020 – Fondo europeo di Sviluppo Regionale (FESR) – REACT EU – Asse II – Avviso pubblico per la realizzazione di reti locali, cablate e wireless, nelle scuole. Progetto già realizzato.
- “Fondi Strutturali Europei – Programma Operativo Nazionale “ Per la scuola, competenze e ambienti per l’apprendimento” 2014-2020 -Asse II – Infrastrutture per l’istruzione – Fondo Europeo di Sviluppo Regionale (FESR) – REACT EU. Asse V - Priorità d’investimento: 13i –(FESR) - Avviso pubblico “Ambienti e laboratori per l’educazione e la formazione alla transizione ecologica”. Azione 13.1.3 – “Edugreen: laboratori di sostenibilità per il primo ciclo” Edugreen. Progetto già realizzato.
- Fondi Strutturali Europei – Programma Operativo Nazionale “Per la scuola, competenze e ambienti per l’apprendimento” 2014-2020 - Asse II - Infrastrutture per l’istruzione – Fondo Europeo di Sviluppo

Regionale (FESR) – REACT EU. Asse V – Priorità d'investimento: 13i – (FESR) – Avviso pubblico “Ambienti didattici innovativi per la scuola dell'infanzia”. Progetto già realizzato.

- Piano nazionale di ripresa e resilienza (PNRR)-PNSD. Missione 4/Investimento 3.2 “Scuola 4.0: scuole innovative, cablaggio, nuovi ambienti di apprendimento e laboratori”. Progetto già realizzato.
- Piano nazionale di ripresa e resilienza (PNRR). Azione 1 “Next Generation Classrooms. Ambienti di apprendimento innovativi” – Progetto in fase di realizzazione.
- Piano nazionale di ripresa e resilienza (PNRR) . Missione 1/Misura 1.2 “Abilitazione al cloud per le PA Locali”– Progetto già realizzato.
- Piano nazionale di ripresa e resilienza (PNRR). Missione 1/Misura 1.4.1 “Esperienza del Cittadino nei servizi pubblici”– Progetto in fase di realizzazione.
- Piano nazionale di ripresa e resilienza (PNRR). Missione 4/Componente 1 “Azioni di coinvolgimento degli animatori digitali”– Progetto in fase di realizzazione.

FORMAZIONE ED AGGIORNAMENTO

Le priorità della formazione sono definite a partire dai bisogni reali che si manifestano nel sistema educativo e dall'intersezione tra obiettivi prioritari nazionali, esigenze della scuola e crescita professionale dei singoli operatori. Tali obiettivi, per poter essere raggiunti, saranno sostenuti da specifiche azioni che afferiscono alle seguenti aree:

- autonomia organizzativa e didattica;
- didattica per competenze e innovazione metodologica;
- competenze di lingua straniera (metodologia CLIL);
- inclusione e disabilità;
- coesione sociale e prevenzione del disagio giovanile;
- valutazione e miglioramento;

- sicurezza sui luoghi di lavoro.

Per il corrente anno scolastico la formazione e l'aggiornamento, leva strategica per una maggiore qualità della professionalità ordinariamente agita, concorreranno alla realizzazione delle azioni di miglioramento previste nel PdM d'Istituto avviate lo scorso anno scolastico.

Nel dettaglio le attività formative previste sul tema della sicurezza saranno:

- Formazione annuale (4 h);
- Aggiornamento formazione RLS, ASPP;
- Formazione addetti primo soccorso.

Sono previste azioni di:

- Formazione relativa all'elaborazione e al monitoraggio del PdM;
- Formazione su temi riguardanti gli alunni con disturbi specifici dell'apprendimento e bisogni educativi speciali; nello specifico l'adesione a progetti formativi con esperti del settore;
- Formazione sul tema del bullismo e cyberbullismo;
- Formazione relativa ai progetti inseriti nel PdM d'Istituto.

ORGANIGRAMMA

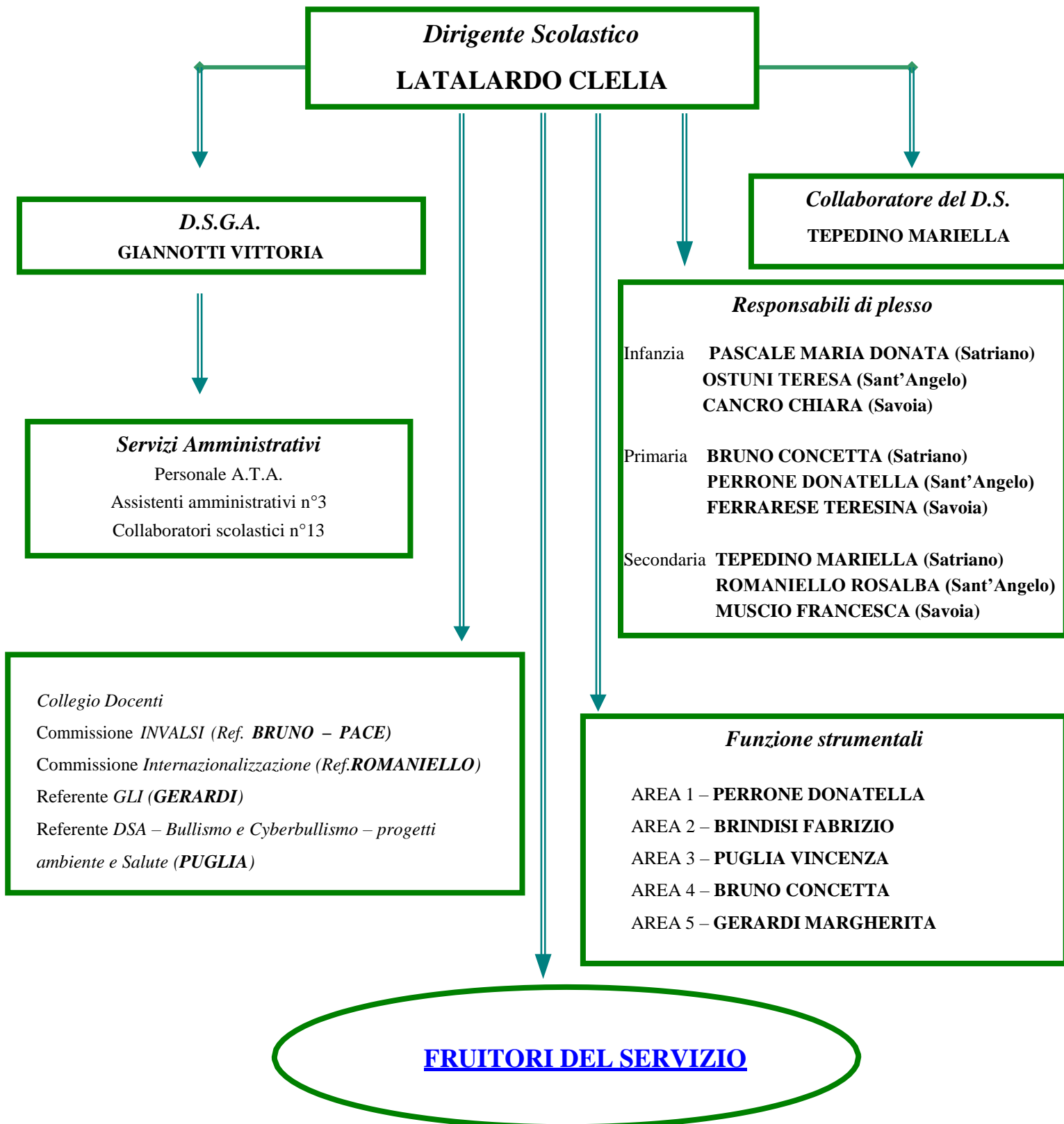

INCARICHI DOCENTI

RESPONSABILI DI PLESSO

Funzioni assegnate ai responsabili di plesso

- Coordinamento e monitoraggio delle attività didattiche del plesso
- Monitoraggio dell'osservanza dell'orario di servizio del personale docente e non docente
- Predisposizione delle sostituzioni dei docenti assenti di concerto con l'ufficio di segreteria
- Vigilanza sul flusso in ingresso e in uscita degli allievi
- Verifica della pulizia degli ambienti scolastici
- Vigilanza sul rispetto delle norme di sicurezza da parte degli alunni e di tutti i lavoratori del plesso
- Vigilanza sull'osservanza del divieto di fumo
- Vigilanza sul rispetto del Regolamento d'Istituto
- Cura delle relazioni con le famiglie degli allievi del plesso
- Autorizzazione degli ingressi posticipati e delle uscite anticipate degli allievi
- Autorizzazione dei permessi brevi per il personale docente di concerto con l'ufficio di segreteria e la Dirigenza
- Segnalazione tempestiva al Dirigente Scolastico delle emergenze (infortuni, infrazioni gravi al Regolamento d'Istituto, ...)
- Segnalazione tempestiva degli interventi ordinari e straordinari di manutenzione
- Referente COVID di plesso
- Preposto alla vigilanza e alla sicurezza
- Partecipazione in qualità di membro dello staff di direzione alle relative riunioni
- Raccordo con D.S., D.S.G.A., Funzioni Strumentali, R.S.P.P.

Solo per i responsabili di plesso della scuola dell'infanzia e primaria si aggiunge la funzione di

- Coordinare i rispettivi consigli di Intersezione/Interclasse

Plesso	Docente	Sede
Infanzia	PASCALE Maria Donata	Satriano
Infanzia	OSTUNI Teresa	Sant'Angelo
Infanzia	CANCRO Chiara	Savoia

Primaria	BRUNO Concetta	Satriano
Primaria	PERRONE Donatella	Sant'Angelo
Primaria	FERRARESE Teresina	Savoia
Secondaria di primo grado	TEPEDINO Mariella	Satriano
Secondaria di primo grado	ROMANIELLO Rosalba	Sant'Angelo
Secondaria di primo grado	MUSCIO Francesca	Savoia

COORDINATORI

Funzioni assegnate ai coordinatori dei consigli di intersezione o di interclasse

- Coordinare i lavori dei relativi consigli
- Individuazione delle eventuali problematiche in seno all'organo e coordinamento degli interventi necessari alla loro risoluzione.
- Facilitazione, controllo e verifica della comunicazione fra docenti
- Facilitazione, controllo e verifica della comunicazione con le famiglie
- Verifica del corretto svolgimento di quanto concordato in sede di programmazione
- In assenza del Dirigente Scolastico presiedere e coordinare i relativi consigli
- Raccordo con D.S., Responsabili di plesso, Funzioni strumentali

Il coordinatore del consiglio di intersezione o di interclasse coincide con il rispettivo Responsabile di plesso, nel caso di consiglio di intersezione o di interclasse unitario presiede e coordina il Responsabile di plesso di Satriano.

Funzioni assegnate ai segretari dei consigli di intersezione o di interclasse

- Verbalizzazione dei lavori
- Invio della documentazione, verbali e relativi allegati, al Dirigente Scolastico
- Raccordo con D.S. e Responsabile di plesso

Tipologia consiglio	Docente/i	Sede
Intersezione infanzia	PASCALE Maria Donata	Satriano
	CAPPELLO Laura	Sant'Angelo
	CAPPELLUTI Maria Rosaria	Savoia

Interclasse primaria	PUGLIA Vincenza	Satriano
	PASCALE Rosaria	Sant'Angelo
	FEMMINELLA Antonella	Savoia

Coordinatori/segretari consigli di classe.

Funzioni assegnate ai coordinatori/segretari dei consigli di classe

- Coordinamento e verbalizzazione dei lavori del Consiglio
- Individuazione delle eventuali problematiche in seno all'organo e coordinamento degli interventi necessari alla loro risoluzione
- Facilitazione, controllo e verifica della comunicazione fra docenti
- Facilitazione, controllo e verifica della comunicazione con le famiglie, anche attraverso specifici incontri alla luce di eventuali problematiche all'interno della classe
- Verifica del corretto svolgimento di quanto concordato in sede di programmazione
- In assenza del Dirigente Scolastico presiedere i relativi consigli (in tal caso si nominerà un altro docente come segretario verbalizzante)
- Cura della documentazione (verbali e relativi allegati, comunicazioni, ecc...)
- Monitoraggio del percorso scolastico degli allievi (assenze, ritardi, annotazioni disciplinari, comunicazioni alle famiglie, ecc...) con segnalazione tempestiva di eventuali anomalie al Dirigente Scolastico o ai collaboratori
- Raccordo con D.S., Responsabile di plesso, Funzioni strumentali
- Consegna dei documenti di valutazione periodica

Classe	Docente	Sede
1^ A	DE LUCA Maria Antonietta	Satriano
2^ A	TEPEDINO Mariella	Satriano
3^ A	PACE Vita	Satriano
1^ B	ROMANIELLO Rosalba	Sant'Angelo
2^ B	MUSCILLO Maria Antonella	Sant'Angelo
3^ B	ROTUNDO Giuseppe	Sant'Angelo
1^C – 3^ C	MUSCIO Francesca	Savoia

Aree Funzioni Strumentali

AZIONI COMUNI ALLE FF.SS. :

- Contribuire alla revisione del P.T.O.F.
- Predisporre interventi ed azioni relativamente alla propria Area
- Cooperare nella stesura di progetti
- Agire in collaborazione con il Dirigente Scolastico, i responsabili di plesso e con le altre funzionistrumentali
- Membri del Nucleo Interno di autovalutazione (N.I.V.)
- Membri dello Staff di direzione
- Membri del team Antibullismo e per l'Emergenza
- A conclusione dell'anno scolastico, in sede di verifica delle attività del P.T.O. F., presentare al Collegio deiDocenti apposita relazione scritta sulle attività svolte e sui risultati ottenuti.

Funzione Strumentale	Compiti
<p style="text-align: center;">AREA 1 GESTIONE DOCUMENTI PROGRAMMATICI (PTOF, RAV, PDM, Rendicontazione Sociale, regolamenti) E COORDINAMENTO, MONITORAGGIO E VALUTAZIONE DELLE ATTIVITA' DEL PTOF</p>	<ul style="list-style-type: none"> • Predisposizione del P.T.O.F. d'Istituto • Revisione annuale del P.T.O.F. in collaborazione con la commissione predisposta • Coordinare la commissione P.T.O.F. • Coordinamento e monitoraggio di tutte le attività del P.T.O.F. • Predisposizione e revisione di cronoprogrammi periodici relativi alle varie iniziative attivate nell'istituto controllandone la coerenza con l'intero P.T.O.F. • Gestione dell'autovalutazione d'istituto e della valutazione esterna • Coordinatore N.I.V. • Predisposizione del R.A.V. d'Istituto • Redazione del P.d.M. d'istituto • Coordinare l'attuazione e il monitoraggio del P.d.M. d'istituto • Predisposizione del monitoraggio in itinere e della verifica finale dell'intero P.T.O.F., individuando aree di debolezza (organizzativa, didattica, strumentale ecc..) da potenziare e aree di forza da preservare • Valutazione della fattibilità ed attuazione dei progetti finanziati dal fondo d'istituto • Cura di tutta la documentazione prodotta nello svolgimento della funzione • Partecipazione alle riunioni dello staff di direzione

Funzione Strumentale	Compiti
<p style="text-align: center;">AREA 2</p> <p style="text-align: center;">SOSTEGNO AL LAVORO DEI DOCENTI E GESTIONE DEI RAPPORTI CON ENTI ED ISTITUZIONI E COORDINAMENTO DEI PROGETTI ESTERNI</p>	<ul style="list-style-type: none"> • Analisi dei bisogni formativi dei docenti • Gestione dei progetti di formazione e aggiornamento • Referente d'Istituto per l'Educazione Civica • Coordinamento dei dipartimenti disciplinari • Coordinamento per la revisione del Curricolo verticale d'istituto in collaborazione con i referenti dei dipartimenti disciplinari • Assicurare sostegno ai docenti nella programmazione e nella realizzazione delle attività didattiche • Curare la produzione di materiali didattici e l'archiviazione della documentazione relativa all'attività formativa svolta nella scuola • Curare la documentazione dei materiali didattici acquisiti nella partecipazione dei docenti ad attività formative esterne • Cura di tutta la documentazione prodotta nello svolgimento della funzione • Coordinamento delle azioni formative rivolte agli studenti • Diffusione dei format relativi ai verbali, alla programmazione, al curriculum, alle griglie e a tutto ciò che è ritenuto essenziale per lo svolgimento della funzione docente • Supporto ai docenti per l'utilizzo didattico delle nuove tecnologie informatiche e multimediali • Collaborare con la F.S.1 nella gestione dell'autovalutazione d'istituto e della valutazione esterna (predisposizione di questionari di percezione, raccolta dati, ecc...) • Collaborare alla realizzazione e al monitoraggio del P.d.M. d'Istituto • Partecipare alla commissione P.T.O.F. • Partecipazione alle riunioni dello staff di direzione.

Funzione Strumentale	Compiti
<p style="text-align: center;">AREA 3</p> <p>INTERVENTI E SERVIZI PER STUDENTI E FAMIGLIE</p>	<ul style="list-style-type: none"> • Assicurare la puntuale informazione a tutti gli studenti delle attività e delle iniziative del P.T.O.F., promuovendone la più ampia partecipazione nel rispetto dei bisogni individuali, delle attitudini e degli interessi • Collaborare con i responsabili delle varie attività del P.T.O.F. per assicurare un equilibrato coinvolgimento degli alunni nelle attività extracurricolari • Raccogliere e selezionare tutte le proposte di uscite didattiche, visite guidate, viaggi d'istruzione e iniziative culturali • Gestire e coordinare con l'ausilio dei coordinatori di classe l'organizzazione e lo svolgimento delle uscite didattiche, visite guidate e dei viaggi d'istruzione • Pianificare le attività di orientamento e di continuità • Individuare, con la collaborazione dei Consigli di Classe, le eventuali situazioni di difficoltà e disagio degli alunni proponendo attività idonee al superamento delle stesse • Diffondere tutto il materiale informativo necessario per una efficiente ed efficace organizzazione delle attività culturali proposte dal territorio • Coordinare le attività di potenziamento, integrazione e recupero • Curare i rapporti con le famiglie per tutte le iniziative che ne richiedano il coinvolgimento, in particolare le modalità comunicative Scuola/Famiglia relativamente alla valutazione degli apprendimenti iniziali, in itinere e finali • Coordinamento e gestione della continuità organizzativa e didattica orizzontale e verticale, anche attraverso l'implementazione di attività/progetti mirati, stabilendo un raccordo metodologico fra i diversi ordini di scuola • Partecipazione al GLI/GLHI • Referente d'istituto relativamente alla tematica del bullismo e cyberbullismo, coordinamento delle attività di prevenzione e formazione • Collaborare con la F.S.1 nella gestione dell'autovalutazione d'istituto e della valutazione esterna (predispersione di questionari di percezione, raccolta dati, ecc...) • Collaborare alla realizzazione e al monitoraggio del P.d.M. d'istituto • Cura di tutta la documentazione prodotta nello svolgimento della funzione • Partecipare alla commissione P.T.O.F. • Partecipazione alle riunioni dello staff di direzione

Funzione Strumentale	Compiti
<p style="text-align: center;">AREA 4</p> <p style="text-align: center;">GESTIONE SITO WEB E COMINICAZIONE D'ISTITUTO</p>	<ul style="list-style-type: none"> • Coordinamento e gestione della comunicazione d'istituto in particolare del sito web d'Istituto • Svolge il ruolo di "Animatore digitale" assolvendo a tutte le funzioni connesse • Supporto ai docenti nei processi di innovazione • Supporto per l'utilizzo del registro elettronico e delle piattaforme web • Coordinamento attività legate alla DDI • Predisposizione di materiale multimediale per la presentazione dell'offerta formativa al territorio • Coordinare l'organizzazione degli eventi, delle manifestazioni, delle mostre e delle varie iniziative che saranno effettuate nell'istituto e sul territorio • Coordinamento e gestione dei progetti integrati con l'esterno (EE.LL., associazioni, ...) e dei progetti gestiti in rete con altre scuole • Fornire un supporto tecnico nella progettazione e realizzazione di attività e progetti formativi, con particolare riferimento ai progetti comunitari e interistituzionali • Curare i rapporti con gli Enti locali, segnalando i bisogni e vigilando sull'erogazione dei servizi a cui gli stessi sono tenuti • Curare la pubblicizzazione esterna delle iniziative e delle attività della scuola. • Collaborare con la F.S.1 nella gestione dell'autovalutazione d'istituto e della valutazione esterna (predisposizione di questionari di percezione, raccolta dati, ecc...) • Collaborare alla realizzazione e al monitoraggio del P.d.M. d'istituto • Raccogliere la documentazione di tutte le attività realizzate curandone l'archiviazione • Gestione del sito web istituzionale. • Partecipare alla commissione P.T.O.F. • Partecipazione alle riunioni dello staff di direzione.

Funzione Strumentale	Compiti
<p style="text-align: center;">AREA 5</p> <p style="text-align: center;">ACCOGLIENZA ED INCLUSIONE</p>	<ul style="list-style-type: none"> • Coordinamento e gestione del processo di accoglienza ed inclusione all'interno dell'Istituto • Coordinamento del G.L.I e del G.L.H.I. • Fornire un supporto tecnico nella progettazione e realizzazione di attività e progetti formativi, con particolare riferimento all'inclusione • Curare i rapporti con gli Enti locali, segnalando i bisogni degli allievi con B.E.S. e vigilando sull'erogazione dei servizi a cui gli stessi sono tenuti • Gestione globale dei bisogni degli allievi inseriti nell'area B.E.S. • Monitoraggio dell'inserimento degli alunni con Bisogni Educativi Speciali (B.E.S.) • Coordinare ed implementare le attività relative agli allievi con DSA • Coadiuvare i docenti di sezione/classe nell'inclusione degli allievi • Collaborare con la F.S.1 nella gestione dell'autovalutazione d'istituto e della valutazione esterna (predisposizione di questionari di percezione, raccolta dati, ecc...) • Collaborare alla realizzazione e al monitoraggio del P.d.M. d'istituto • Raccogliere la documentazione di tutte le attività realizzate curandone l'archiviazione • Partecipare alla commissione P.T.O.F. • Partecipazione alle riunioni dello staff di direzione

DIPARTIMENTI DISCIPLINARI

ORDINE DI SCUOLA	COORDINATORE DIPARTIMENTI E REFERENTE D'ISTITUTO EDUCAZIONE CIVICA: F.S. Area 2 Brindisi Fabrizio		
	COORDINATORE DIPARTIMENTI	REFERENTE AMBITI DISCIPLINARI	
		<i>Ambito letterario-linguistico- espressivo - storico – geografico- sociale</i>	<i>Ambito matematico-scientifico- tecnologico</i>
INFANZIA	CHIARA CANCRO	PASCALE MARIA DONATA	
PRIMARIA	ARCANGELA VIGNOLA	DI CANDIA ANNUNZIATA	GIOVANNA VAZZA
SECONDARIA	MARIA ANTONELLA MUSCILLO	MARIELLA TEPEDINO	CONCETTA CANTORE

COMMISSIONE INVALSI

Nr.	Docente	Qualifica	Attività
1	BRUNO Concetta – PACE Vita	Coordinatori	
2	Tutti i docenti di italiano e matematica delle classi seconde della primaria	Membri	Attività di preparazione e correzione prove Invalsi
3	Tutti i docenti di italiano, matematica e inglese delle classi quinte della primaria	Membri	Attività di preparazione e correzione prove Invalsi
4	Tutti i docenti di italiano, matematica e inglese delle classi terze della secondaria	Membri	Attività di preparazione alle prove Invalsi

COMMISSIONE INTERNAZIONALIZZAZIONE/ERASMUS +

Nr	Docente	Qualifica	Attività
1	Prof.ssa ROMANIELLO Rosalba	Coordinatore	Gestione progetto
2	Prof.ssa LAURINO Giusy		
3	Prof. ROTUNDO Giuseppe		
4	Prof.ssa CANTORE Concetta		
5	Prof.ssa FERRARA Giancarla		
6	Ins.te PERRONE Donatella		
7	Ins.te VAZZA Giovanna		
8	Ins.te BRUNO Concetta (plesso di S. Angelo)		

STAFF di Direzione	Nucleo Interno di AutoValutazione (NIV)
<ul style="list-style-type: none"> ➤ Dirigente scolastico ➤ D.S.G.A. ➤ Responsabili di plesso ➤ Funzioni strumentali 	<ul style="list-style-type: none"> ➤ Dirigente Scolastico (presidente) ➤ Funzione Strumentale Area 1 (coordinatore) ➤ Tutte le FF. SS. ➤ D.S.G.A.

ORGANIGRAMMA SICUREZZA A.S. 2023/2024

- ✚ Dirigente Scolastico – **Prof.ssa Latalardo Clelia**
- ✚ Responsabile Servizio Prevenzione e Protezione (R.S.P.P.) – **Ing. D'Amore Maria Teresa**
- ✚ Rappresentante dei Lavoratori per la Sicurezza – **R.L.S. Ins. Bruno Concetta**
- ✚ Servizio Prevenzione e Protezione – **S.P.P.** (art. 9 D. L.vo 626/1994 e art. 33 D. L.vo 81/2008)

D'AMORE Maria Teresa	R.S.P.P.
LATALARDO Clelia	Dirigente Scolastico
PASCALE Maria Donata	Responsabile di plesso Scuola dell'Infanzia di Satriano
BRUNO Concetta	Responsabile di plesso Scuola Primaria di Satriano
TEPEDINO Mariella	Responsabile di plesso Scuola Sec. Di I grado di Satriano
OSTUNI Teresa	Responsabile di plesso Scuola dell'Infanzia di S. Angelo
PERRONE Donatella	Responsabile di plesso Scuola Primaria di S. Angelo
ROMANIELLO Rosalba	Responsabile di plesso Scuola Sec. di I Grado di S. Angelo
CANCRO Chiara	Responsabile di plesso Scuola dell'Infanzia di Savoia
FERRARESE Teresina	Responsabile di plesso Scuola Primaria di Savoia
MUSCIO Francesca	Responsabile di plesso Scuola Sec. di I Grado di Savoia

ORGANIGRAMMA DELLA SICUREZZA SCUOLA INFANZIA – SATRIANO

INCARICO	NOMINATIVO	MANSIONE
D.L.	Prof.ssa Latalardo Clelia	Dirigente scolastico
RSPP	Ing. Notarianne Ilde	Consulente esterno
RLS	Ins. Bruno Concetta	Insegnante
Responsabile di Plesso	Ins. Pascale Maria Donata	Insegnante
ASPP	Ins. Puglia Vincenza	Insegnante
Addetti primo soccorso	Ins. Pascale Maria Donata Ins. Laviano Maria Antonietta Ins. Grieco Carmela	Insegnante Insegnante Insegnante
Addetti antincendio	Ins. Pascale Maria Donata Sig.ra Lopardo Maria	Insegnante Collaboratrice scolastica
Responsabile osservanza divieto di fumo	Ins. Pascale Maria Donata	Insegnante

Squadra di Evacuazione – Assegnazione incarichi

INCARICO	NOMINATIVO	NOMINATIVO
Emanazione ordine di evacuazione	Pascale Maria D.	Mucciolo B.
Chiamate di soccorso esterno	Pascale Maria D.	Mucciolo B.
Interventi di prima emergenza	Pascale Maria D.	Pascale M. D.
Controllo evacuazione	Mucciolo	Pascale M. D.
Interruzione energia elettrica/gas	Mucciolo	Pascale M. D.
Controllo periodico estintori/idranti/uscite e luci di emergenza	Mucciolo	Pascale M. D.
Controllo apertura porte e cancelli esterni durante l'emergenza	Mucciolo	Pascale M. D.
Responsabile centro di raccolta	Pascale Maria D.	

ORGANIGRAMMA DELLA SICUREZZA SCUOLA PRIMARIA – SATRIANO

INCARICO	NOMINATIVO	MANSIONE
D.L.	Prof.ssa Latalardo Clelia	Dirigente scolastico
RSPP	Ing. Notarianne Ilde	Consulente esterno
RLS	Ins. Bruno Concetta	Insegnante
Responsabile di Plesso	Ins. Bruno Concetta	Insegnante
ASPP	Ins. Puglia Vincenza	Insegnante
Addetti primo soccorso	Ins. Casale Carmela	Insegnante
	Ins. Lombardi Anna Pina	Insegnante
	Ins. Puglia Vincenza	Insegnante
	Ins. Rotundo Maria	Insegnante
	Ins. Vignola Cecilia	Insegnante
	Ins. Ostuni Caterina	Insegnante
	Ins. Bruno Concetta	Insegnante
	Ins. Muro Maddalena	Insegnante
	Ins. Gerardi Margherita	Insegnante
	Sig. Salomita Rocco	Collaboratore scolastico
Addetti antincendio	Ins. Bruno Concetta	Insegnante
	Ins. Vignola Arcangela	Insegnante
	Sig. Salomita Rocco	Collaboratore scolastico
Responsabile osservanza divieto di fumo	Ins. Bruno Concetta	Insegnante

Squadra di Evacuazione – Assegnazione incarichi

INCARICO	NOMINATIVO	NOMINATIVO
Emanazione ordine di evacuazione	Bruno C.	Puglia
Chiamate di soccorso esterno	Bruno C.	Puglia
Interventi di prima emergenza	Lombardi	Vignola C.
Controllo evacuazione	Bruno C.	Salomita
Interruzione energia elettrica/gas	Salomita	Morrone G.
Controllo periodico estintori/idranti/uscite e luci di emergenza	Salomita	Morrone G.
Controllo apertura porte e cancelli esterni durante l'emergenza	Salomita	Morrone G.
Responsabile centro di raccolta	Bruno C.	Lombardi

ORGANIGRAMMA DELLA SICUREZZA SCUOLA SECONDARIA DI I GRADO – SATRIANO

INCARICO	NOMINATIVO	MANSIONE
D.L.	Prof.ssa Latalardo Clelia	Dirigente scolastico
RSPP	Ing. Notarianne Ilde	Consulente esterno
RLS	Ins. Bruno Concetta	Insegnante
Responsabile di Plesso	Prof.ssa Tepedino Mariella	Insegnante
ASPP	Ins. Puglia Vincenza	Insegnante
Addetti primo soccorso	Prof.ssa De Luca M. Antonietta	Insegnante
	Prof.ssa Tepedino Mariella	Insegnante
	Prof.ssa Cantore Concetta	Insegnante
	Prof. Della Morte Raffaele	Insegnante
	Sig.ra Lacerra Maria Antonietta	Assistente amministrativo
	Sig.ra Lopardo Maria	Collaboratrice scolastica
Addetti antincendio	Prof. Della Morte Raffaele	Insegnante
	Sig.ra Lacerra Maria Antonietta	Assistente amministrativo
	Sig.ra Lopardo Maria	Collaboratrice scolastica
Responsabile osservanza divieto di fumo	Prof.ssa Tepedino Mariella	Insegnante

Squadra di Evacuazione – Assegnazione incarichi

INCARICO	NOMINATIVO	NOMINATIVO
Emanazione ordine di evacuazione	Tepedino	De Luca
Chiamate di soccorso esterno	Lopardo M.	Lacerra
Interventi di prima emergenza	Lacerra	Lopardo M.
Controllo evacuazione	Lopardo M.	Ostuni R.
Interruzione energia elettrica/gas	Lopardo M.	Ostuni R.
Controllo periodico estintori/idranti/uscite e luci di emergenza	Lopardo M.	Ostuni R.
Controllo apertura porte e cancelli esterni durante l'emergenza	Ostuni R.	Lacerra
Responsabile centro di raccolta	Tepedino	De Luca

ORGANIGRAMMA DELLA SICUREZZA SCUOLA INFANZIA – SANT'ANGELO

INCARICO	NOMINATIVO	MANSIONE
D.L.	Prof.ssa Latalardo Clelia	Dirigente scolastico
RSPP	Ing. Notarianne Ilde	Consulente esterno
RLS	Ins. Bruno Concetta	Insegnante
Responsabile di Plesso	Ins. Ostuni Teresa	Insegnante
ASPP	Ins. Vincenza Puglia	Insegnante
Addetti primo soccorso	Ins. Ostuni Teresa	Insegnante
	Ins. Cappello Laura	Insegnante
	Ins. Blasi Giuseppina Maria	Insegnante
	Sig.ra Cupolo Michelina	Collaboratrice scolastica
Addetti antincendio	Ins. Cappello Laura	Insegnante
	Ins. Ostuni Teresa	Insegnante
Responsabile osservanza divieto di fumo	Ins. Cappello Laura	Insegnante

Squadra di Evacuazione – Assegnazione incarichi

INCARICO	NOMINATIVO	NOMINATIVO
Emanazione ordine di evacuazione	Ostuni T.	Cappello
Chiamate di soccorso esterno	Ostuni T.	Cappello
Interventi di prima emergenza	Ostuni T.	Cappello
Controllo evacuazione	Ostuni T.	Cappello
Interruzione energia elettrica/gas	Cupolo M.	Ostuni T.
Controllo periodico estintori/idranti/uscite e luci di emergenza	Cupolo M.	Ostuni T.
Controllo apertura porte e cancelli esterni durante l'emergenza	Cupolo M.	Ostuni T.
Responsabile centro di raccolta	Ostuni T.	Cappello

ORGANIGRAMMA DELLA SICUREZZA SCUOLA PRIMARIA – SANT'ANGELO

INCARICO	NOMINATIVO	MANSIONE
D.L.	Prof.ssa Latalardo Clelia	Dirigente scolastico
RSPP	Ing. Notarianne Ilde	Consulente esterno
RLS	Ins. Bruno Concetta	Insegnante
Responsabile di Plesso	Ins. Perrone Donatella	Insegnante
ASPP	Ins. Vincenza Puglia	Insegnante
Addetti primo soccorso	Ins. Perrone Donatella	Insegnante
	Ins. Pascale Rosaria	Insegnante
	Ins. Vazza Giovanna	Insegnante
Addetti antincendio	Ins. Positino Maria	Insegnante
	Sig.ra Amodeo Angela Maria	Collaboratrice scolastica
	Sig. Capaccio Massimo	Collaboratore scolastico
Responsabile osservanza divieto di fumo	Ins. Pascale Rosaria	Insegnante

Squadra di Evacuazione – Assegnazione incarichi

INCARICO	NOMINATIVO	NOMINATIVO
Emanazione ordine di evacuazione	Pascale R.	Perrone
Chiamate di soccorso esterno	Pascale R.	Perrone
Interventi di prima emergenza	Perrone	Positino
Controllo evacuazione	Amodeo A.M.	Perrone
Interruzione energia elettrica/gas	Amodeo A.M.	Capaccio M.
Controllo periodico estintori/idranti/uscite e luci di emergenza	Amodeo A.M.	Capaccio M.
Controllo apertura porte e cancelli esterni durante l'emergenza	Amodeo A.M.	Capaccio M.
Responsabile centro di raccolta	Pascale R.	Perrone

ORGANIGRAMMA DELLA SICUREZZA SCUOLA SECONDARIA DI I GRADO – SANT'ANGELO

INCARICO	NOMINATIVO	MANSIONE
D.L.	Prof.ssa Latalardo Clelia	Dirigente scolastico
	Ing. Notarianne Ilde	Consulente esterno
SPP		
RLS	Ins. Bruno Concetta	Insegnante
Responsabile di Plesso	Prof.ssa Romaniello Rosalba	Insegnante
ASPP	Ins. Vincenza Puglia	Insegnante
Addetti primo soccorso	Prof.ssa Romaniello Rosalba	Insegnante
	Prof. Rotundo Giuseppe	Insegnante
	Prof.ssa Muscillo Maria Antonella	Insegnante
	Sig.ra Giallorenzi Filomena	Collaboratrice scolastica
Addetti antincendio	Prof.ssa Romaniello Rosalba	Insegnante
	Prof.ssa Muscillo M. Antonella	Insegnante
Responsabile osservanza divieto di fumo	Prof. Rotundo Giuseppe	Insegnante

Squadra di Evacuazione – Assegnazione incarichi

INCARICO	NOMINATIVO	NOMINATIVO
Emanazione ordine di evacuazione	Romaniello	Rotundo
Chiamate di soccorso esterno	Romaniello	Muscillo
Interventi di prima emergenza	Rotundo	Romaniello
Controllo evacuazione	Romaniello	Rotundo
Interruzione energia elettrica/gas	Giallorenzi	Romaniello
Controllo periodico estintori/idranti/uscite e luci di emergenza	Giallorenzi	Romaniello
Controllo apertura porte e cancelli esterni durante l'emergenza	Giallorenzi	Rotundo
Responsabile centro di raccolta	Romaniello	Rotundo

ORGANIGRAMMA DELLA SICUREZZA SCUOLA INFANZIA – SAVOIA

INCARICO	NOMINATIVO	MANSIONE
D.L.	Prof.ssa Latalardo Clelia	Dirigente scolastico
RSPP	Ing. Notarianne Ilde	Consulente esterno
RLS	Ins. Bruno Concetta	Insegnante
Responsabile di Plesso	Ins. Cancro Chiara	Insegnante
ASPP	Ins. Puglia Vincenza	Insegnante
Addetti primo soccorso	Ins. Cancro Chiara	Insegnante
	Ins. Cappelluti Maria Rosaria	Insegnante
	Sig. Brancati Rocco	Collaboratrice scolastica
Addetti antincendio	Ins. Cancro Chiara	Insegnante
	Ins. Cappelluti Maria Rosaria	Insegnante
	Sig. Brancati Rocco	Collaboratrice scolastica
Responsabile osservanza divieto di fumo	Ins. Cancro Chiara	Insegnante

Squadra di Evacuazione – Assegnazione incarichi

INCARICO	NOMINATIVO	NOMINATIVO
Emanazione ordine di evacuazione	Cancro	Cappelluti
Chiamate di soccorso esterno	Cancro	Cappelluti
Interventi di prima emergenza	Cancro	Cappelluti
Controllo evacuazione	Cancro	Cappelluti
Interruzione energia elettrica/gas	Brancati	Cancro
Controllo periodico estintori/idranti/uscite e luci di emergenza	Brancati	Cancro
Controllo apertura porte e cancelli esterni durante l'emergenza	Brancati	Cancro
Responsabile centro di raccolta	Cancro	Cappelluti

ORGANIGRAMMA DELLA SICUREZZA SCUOLA PRIMARIA – SAVOIA

INCARICO	NOMINATIVO	MANSIONE
D.L.	Prof.ssa Latalardo Clelia	Dirigente scolastico
RSPP	Ing. Notarianne Ilde	Consulente esterno
RLS	Ins. Bruno Concetta	Insegnante
Responsabile di Plesso	Ins. Ferrarese Teresina	Insegnante
ASPP	Ins. Cavallo Franca Ida	Insegnante
Addetti primo soccorso	Ins. Ferrarese Teresina	Insegnante
	Ins. Di Candia Annunziata	Insegnante
	Ins. Buono Michelina	Insegnante
	Sig. Brancati Rocco	Collaboratore scolastico
Addetti antincendio	Ins. Cavallo Franca Ida	Insegnante
	Sig. Brancati Rocco	Collaboratore scolastico
Responsabile osservanza divieto di fumo	Ins. Ferrarese Teresina	Insegnante

Squadra di Evacuazione – Assegnazione incarichi

INCARICO	NOMINATIVO	NOMINATIVO
Emanazione ordine di evacuazione	Ferrarese	Cavallo
Chiamate di soccorso esterno	Ferrarese	Cavallo
Interventi di prima emergenza	Ferrarese	Cavallo
Controllo evacuazione	Brancati	Cavallo
Interruzione energia elettrica/gas	Brancati	Ferrarese
Controllo periodico estintori/idranti/uscite e luci di emergenza	Brancati	Ferrarese
Controllo apertura porte e cancelli esterni durante l'emergenza	Brancati	Ferrarese
Responsabile centro di raccolta	Ferrarese	Cavallo

ORGANIGRAMMA DELLA SICUREZZA SCUOLA SECONDARIA DI I GRADO – SAVOIA

INCARICO	NOMINATIVO	MANSIONE
D.L.	Prof.ssa Latalardo Clelia	Dirigente scolastico
RSPP	Ing. Notarianne Ilde	Consulente esterno
RLS	Ins. Bruno Concetta	Insegnante
Responsabile di Plesso	Prof.ssa Muscio Francesca	Insegnante
ASPP	Ins. Cavallo Franca Ida	Insegnante
Addetti primo soccorso	Prof.ssa Muscio Francesca	Insegnante
	Prof.ssa Cantore Concetta	Insegnante
	Prof. Della Morte Raffaele	Insegnante
	Sig. Brancati Rocco	Collaboratore scolastico
	Sig.ra Pennella Emanuela	Collaboratrice scolastica
Addetti antincendio	Prof. Della Morte Raffaele	Insegnante
	Ins. Cavallo Franca Ida	Insegnante
	Sig.ra Pennella Emanuela	Collaboratrice scolastica
Responsabile osservanza divieto di fumo	Prof.ssa Muscio Francesca	Insegnante

Squadra di Evacuazione – Assegnazione incarichi

INCARICO	NOMINATIVO	NOMINATIVO
Emanazione ordine di evacuazione	Muscio	Pennella
Chiamate di soccorso esterno	Muscio	Pennella
Interventi di prima emergenza	Pennella	Muscio
Controllo evacuazione	Pennella	Muscio
Interruzione energia elettrica/gas	Pennella	Muscio
Controllo periodico estintori/idranti/uscite e luci di emergenza	Pennella	Muscio
Controllo apertura porte e cancelli esterni durante l'emergenza	Pennella	Muscio
Responsabile centro di raccolta	Muscio	Cavallo

CALENDARIO SCOLASTICO a.s. 2023/2024

Inizio Lezioni: **11 settembre 2023**

Termine Lezioni: **8 giugno 2024 (29 giugno 2024 Scuola dell'Infanzia)**

Le attività scolastiche saranno sospese nei seguenti giorni:

- Festa del Santo Patrono: **29 settembre 2023 (solo per i plessi di Sant'Angelo le Fratte)**
- Ponte di "Ognissanti": **1 e 2 novembre 2023**
- Ponte dell'Immacolata: **8 e 9 dicembre 2023**
- Festività Natalizie: **dal 23 dicembre 2023 al 6 gennaio 2024**
- Ponte di "Carnevale": **12 e 13 febbraio 2024**
- Festività Pasquali: **dal 28 marzo al 2 aprile 2024**
- Festa della Liberazione: **25 aprile 2024**
- Ponte "Primo maggio": **dal 29 aprile al 1 maggio** (sospensione per delibera del Consiglio d'Istituto del 05/07/2023)
- Tutte le domeniche**

Totale giorni di lezione:

- 206 gg. per la scuola primaria e secondaria di 1° grado di Satriano e Savoia**
- 205 gg. per la scuola primaria e secondaria di 1° grado di Sant'Angelo le Fratte**
- 224 gg. per la scuola dell'infanzia di Satriano e Savoia**
- 223 gg. per la scuola dell'infanzia di Sant'Angelo le Fratte**